

Chassaigne, Francisque (18.-1922). [Falka]Falka : valse de l'opéra bouffe "Le droit d'aïnesse" : pr piano à 2 mains. [1883].

1/ Les contenus accessibles sur le site Gallica sont pour la plupart des reproductions numériques d'oeuvres tombées dans le domaine public provenant des collections de la BnF. Leur réutilisation s'inscrit dans le cadre de la loi n°78-753 du 17 juillet 1978 :

\*La réutilisation non commerciale de ces contenus est libre et gratuite dans le respect de la législation en vigueur et notamment du maintien de la mention de source.

\*La réutilisation commerciale de ces contenus est payante et fait l'objet d'une licence. Est entendue par réutilisation commerciale la revente de contenus sous forme de produits élaborés ou de fourniture de service.

Cliquer [ici](#) pour accéder aux tarifs et à la licence

2/ Les contenus de Gallica sont la propriété de la BnF au sens de l'article L.2112-1 du code général de la propriété des personnes publiques.

3/ Quelques contenus sont soumis à un régime de réutilisation particulier. Il s'agit :

\*des reproductions de documents protégés par un droit d'auteur appartenant à un tiers. Ces documents ne peuvent être réutilisés sauf dans le cadre de la copie privée sans l'autorisation préalable du titulaire des droits.

\*des reproductions de documents conservés dans les bibliothèques ou autres institutions partenaires. Ceux-ci sont signalés par la mention Source Gallica.BnF.fr / Bibliothèque municipale de ... (ou autre partenaire). L'utilisateur est invité à s'informer auprès de ces bibliothèques de leurs conditions de réutilisation.

4/ Gallica constitue une base de données, dont la BnF est producteur, protégée au sens des articles L341-1 et suivants du code la propriété intellectuelle.

5/ Les présentes conditions d'utilisation des contenus de Gallica sont régies par la loi française. En cas de réutilisation prévue par un autre pays, il appartient à chaque utilisateur de vérifier la conformité de son projet avec le droit de ce pays.

6/ L'utilisateur s'engage à respecter les présentes conditions d'utilisation ainsi que la législation en vigueur, notamment en matière de propriété intellectuelle. En cas de non respect de ces dispositions, il est notamment passible d'une amende prévue par la loi du 17 juillet 1978.

7/ Pour obtenir un document de Gallica en haute définition, contacter [reutilisation@bnf.fr](mailto:reutilisation@bnf.fr).

THÉÂTRE DES NOUVEAUTÉS.

**FALKA VALSE** DE **LE DROIT D'ÂGE**  
*Opéra Bouffe*

C. 1883

Pf Piano à 2 Mains: 6<sup>f</sup>  
 Pf Piano à 4 Mains: 7<sup>f</sup>50

PAR **FRANCIS CHASSAIGNE**

Pour Orchestre  
 Prix net: 2<sup>f</sup>

Paris, E. GÉRARD & C<sup>ie</sup> (Anc<sup>ie</sup> Maison MEISSONNIER) 2, Rue Scribe, G<sup>e</sup> Hôtel.  
 (Propriété pour tous pays.)

909

à Mademoiselle MARGUERITE UGALDE.

1

# FALKA

POUR PIANO

VALSE  
du DROIT D'AINESSE

FRANCIS CHASSAIGNE

Allegretto Moderato

INTRODUCTION

Tempo di valse

VALSE

*p* ere - scen - do

TRIO.

*f* *p* *p dolce.*

**CODA**

Théâtre des Nouveautés

OPÉRA-COMIQUE en 3 Actes

Paroles de M<sup>rs</sup>

E. LETERRIER et A. VANLOO

MUSIQUE DE

FRANCIS CHASSAIGNE

Catalogue Thématique des Morceaux détachés.

OUVERTURE

ACTE I

N°1 INTRODUCTION

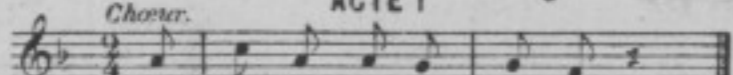

N°2 COUPLETS

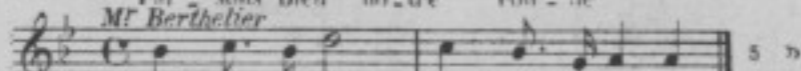

N°3 COUPLETS

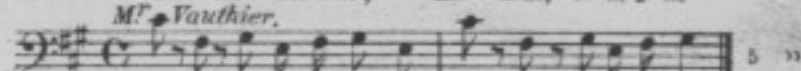

N°4 ROMANCE

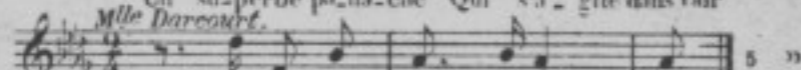

N°5 RONDEAU en DUO

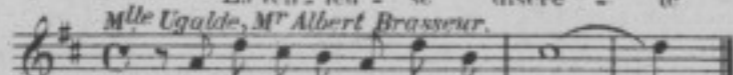

N°6

TRIO

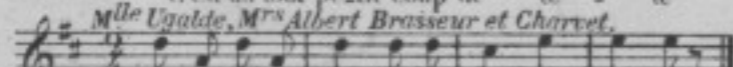

N°7.A DUO et AIR

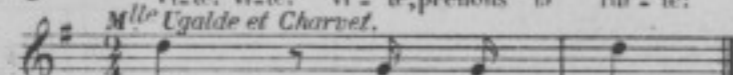

N°7.B

TRIO

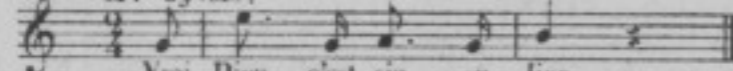

N°8.A

FINAL

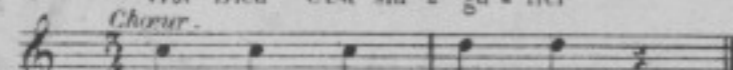

N°8.B

DUO

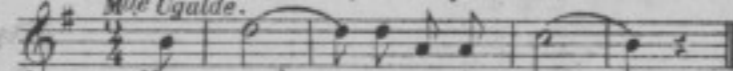

N°9

CHOEUR

DES

CHAMBRIÈRES

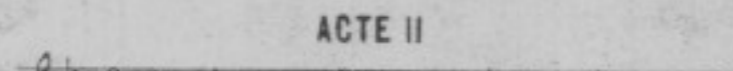

N°10 MORCEAU D'ENSEMBLE

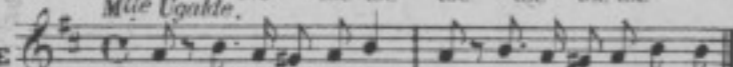

N°10.C

COUPLETS

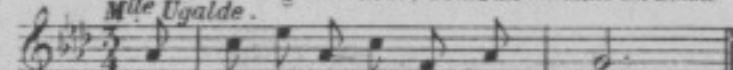

N°11

COUPLETS

DOMESTIQUE

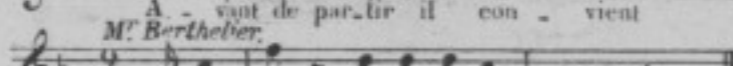

N°12

CHANSON

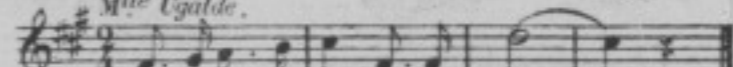

N°13

SCÈNE

DES

BOHEMIENS

N°13.C

TRIO

N°14 MORCEAU D'ENSEMBLE

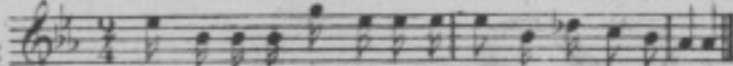

N°15

TRIO

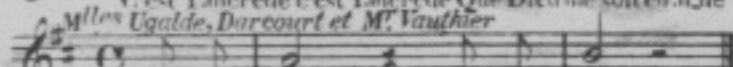

N°16

PETIT QUINTETTE

N°17

FINAL

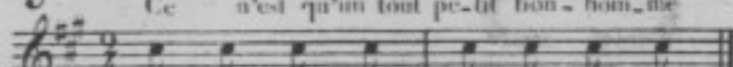

ACTE III

N°18

CHOEUR

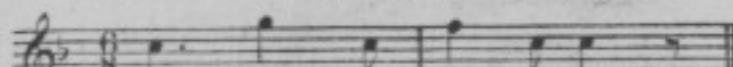

N°19

DUO-BERGEUSE

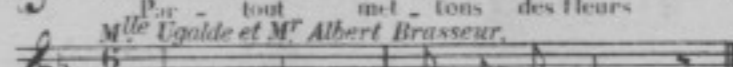

N°20

COUPLETS

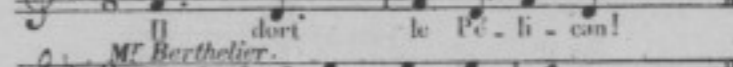

N°21

CHANSON

DE L'OISEAU

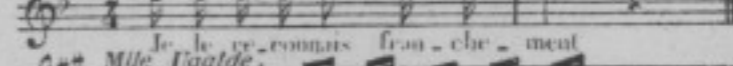

N°22

CHOEUR

DE LA CHAPELLE

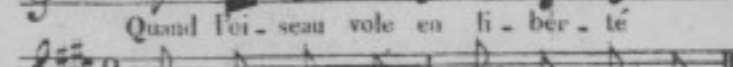

N°23

DUO

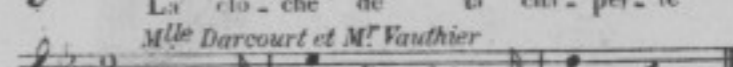

N°24

TRIO

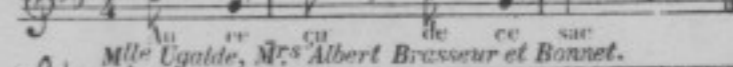

N°25

FINAL

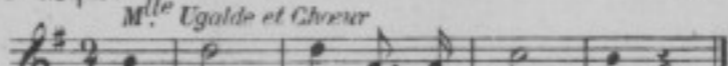

La Partition CHANT et PIANO

Prix net: 42<sup>f</sup>

La Partition PIANO SEUL

Prix net: 8<sup>f</sup>

PARIS, Anc<sup>me</sup> Maison MEISSONNIER.

E. GÉRARD & C<sup>ie</sup>, Editeurs, 2, Rue Scribe, 2, (Maison du G<sup>d</sup> Hôtel)

Propriété pour tous pays

11173665